



KURULUMU



Administration



Autoplay



Programmability



SPSSStatistics



autorun.inf

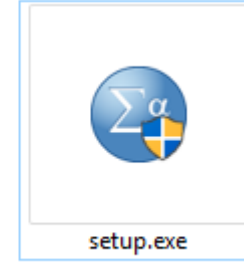

setup.exe

SPSS kurulum dosyasında bulunan [setup.exe](#) adlı dosyaya çift tıklayarak kurulum işlemi başlatılır.

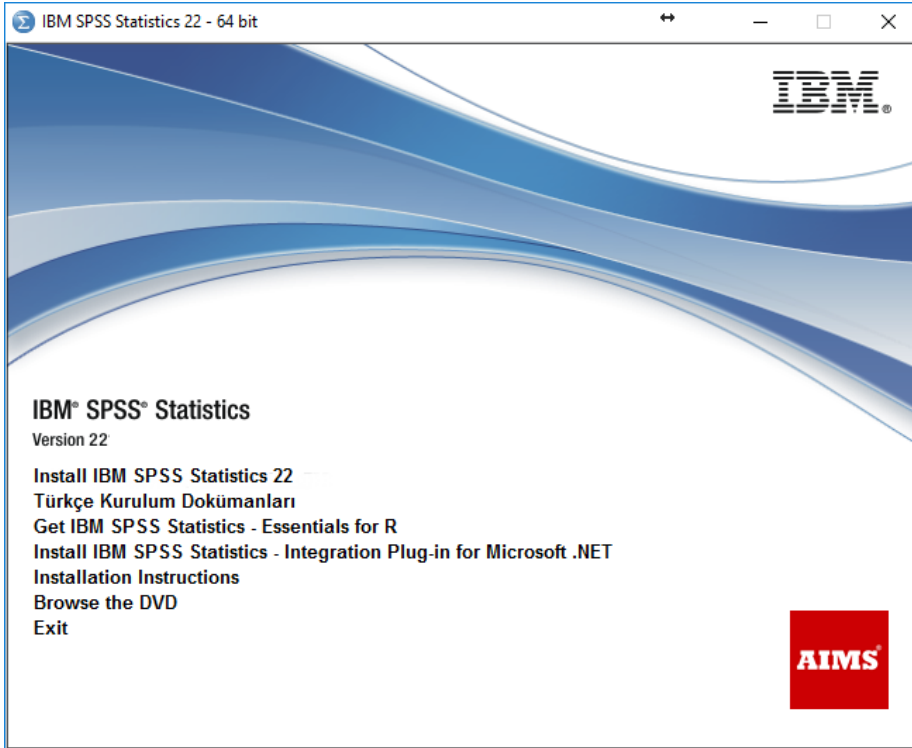

Çıkan pencerede **Install IBM SPSS Statistics 22** linkine tıklanılır.

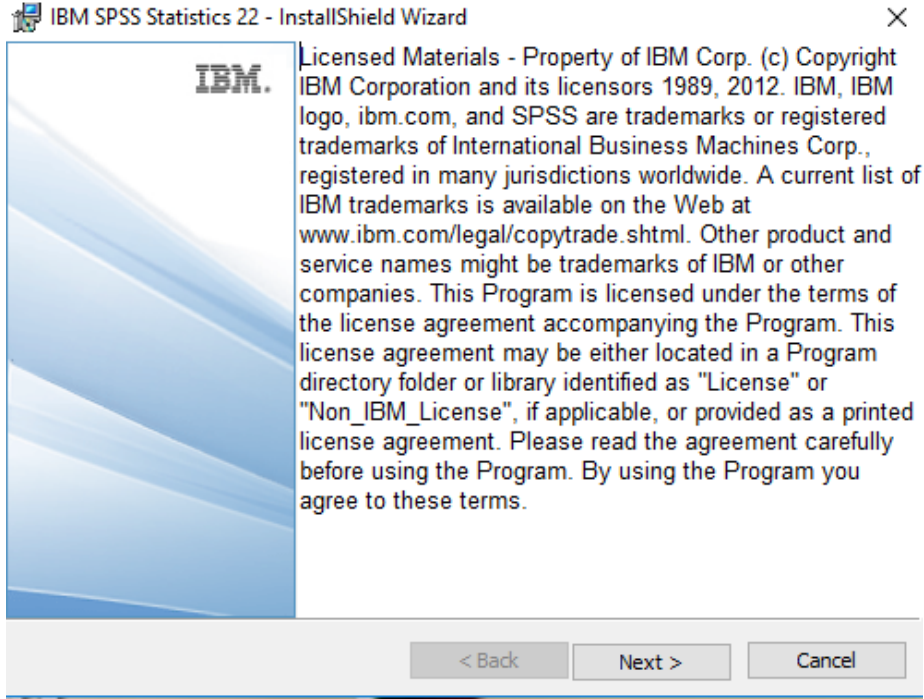

Kurulum ekranında **Next** sekmesi seçilerek devam edilir.

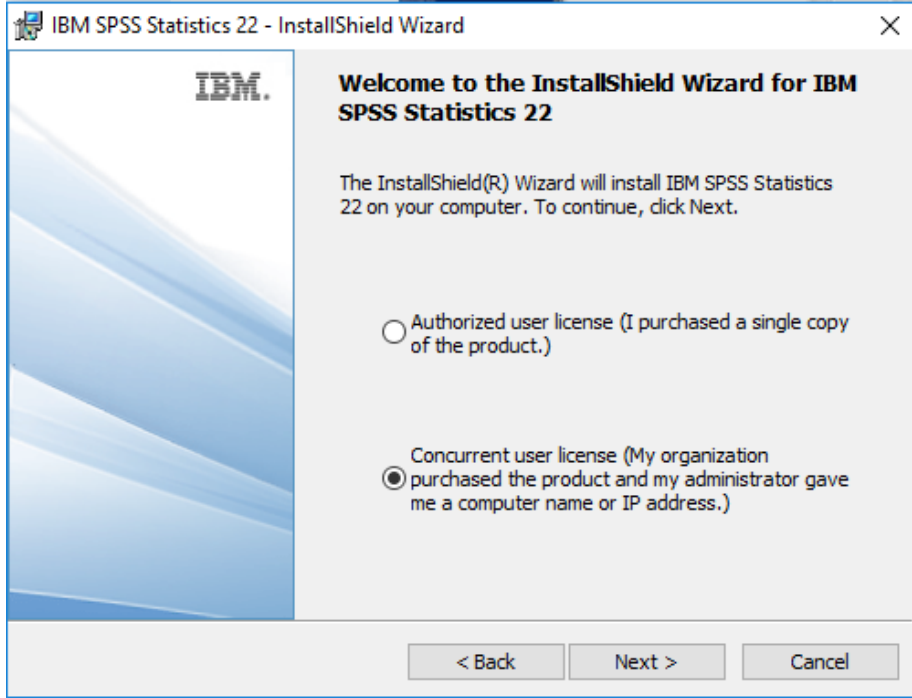

Gelen ekrandan **Concurrent user license** kısmı seçilir ve **Next** ile devam edilir.

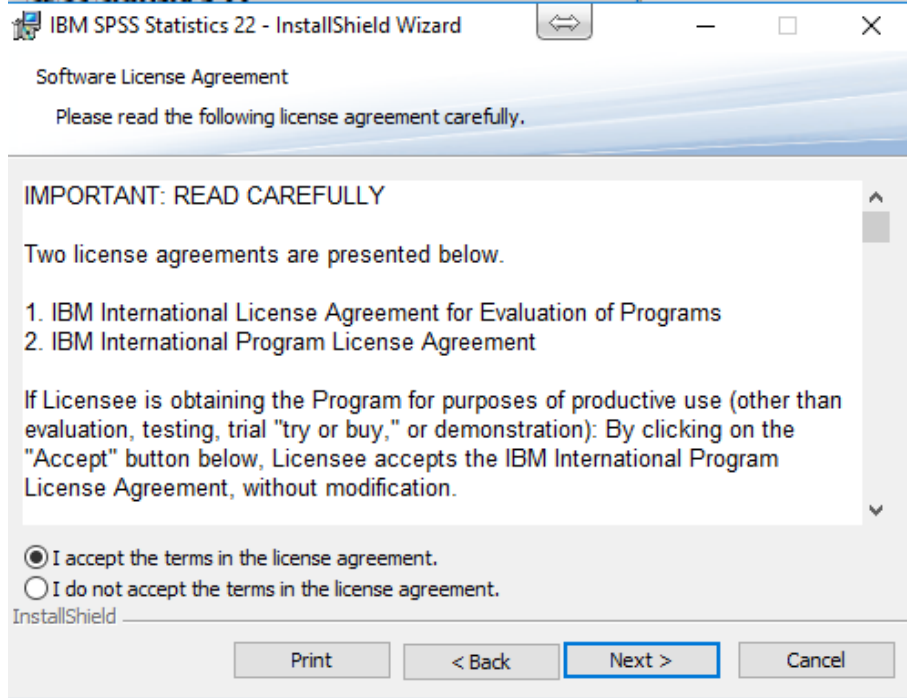

Gelen ekrandan I accept the terms in the license agreement kısmı seçilir ve Next ile devam edilir.

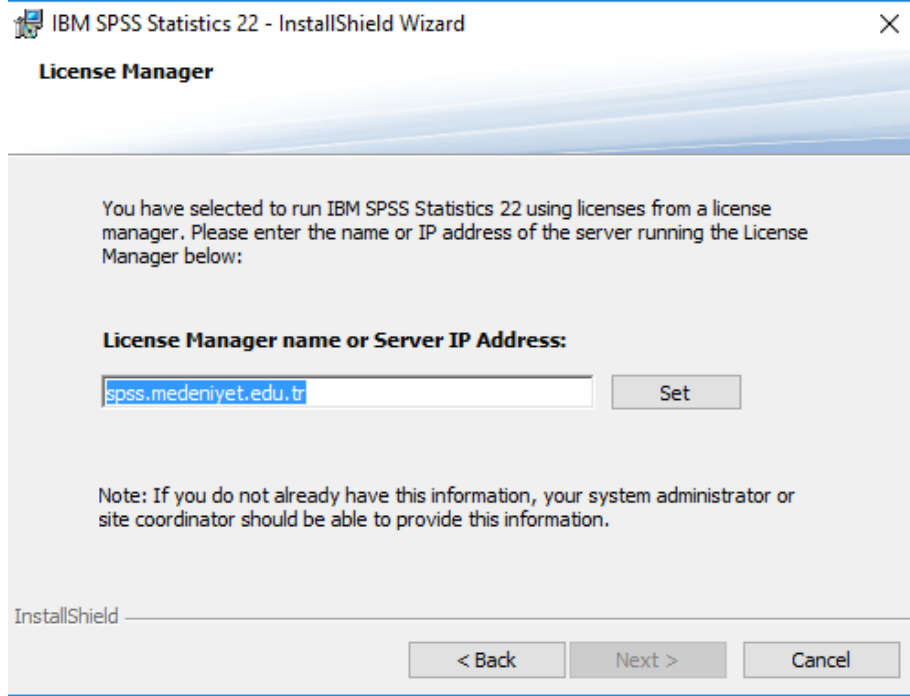

License Manager name or Server IP Address kısmına spss.medeniyet.edu.tr yazılarak SET butonuna tıklanılır.

IBM SPSS Statistics 22 - InstallShield Wizard

License Manager

You have selected to run IBM SPSS Statistics 22 using licenses from a license manager. Please enter the name or IP address of the server running the License Manager below:

License Manager name or Server IP Address:

Note: If you do not already have this information, your system administrator or site coordinator should be able to provide this information.

InstallShield

Next ile devam edilir.

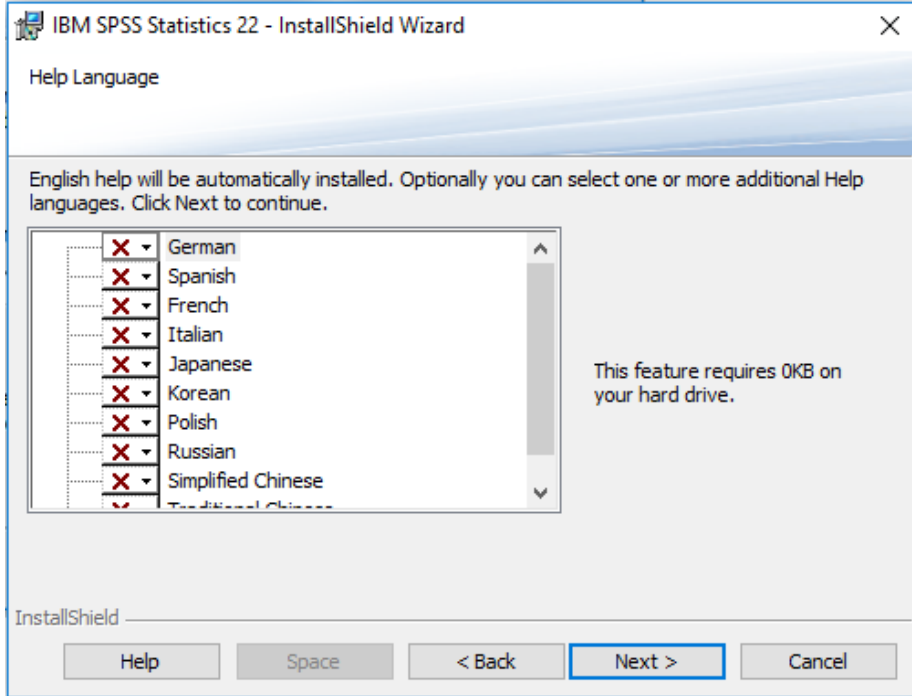

Next ile devam edilir.

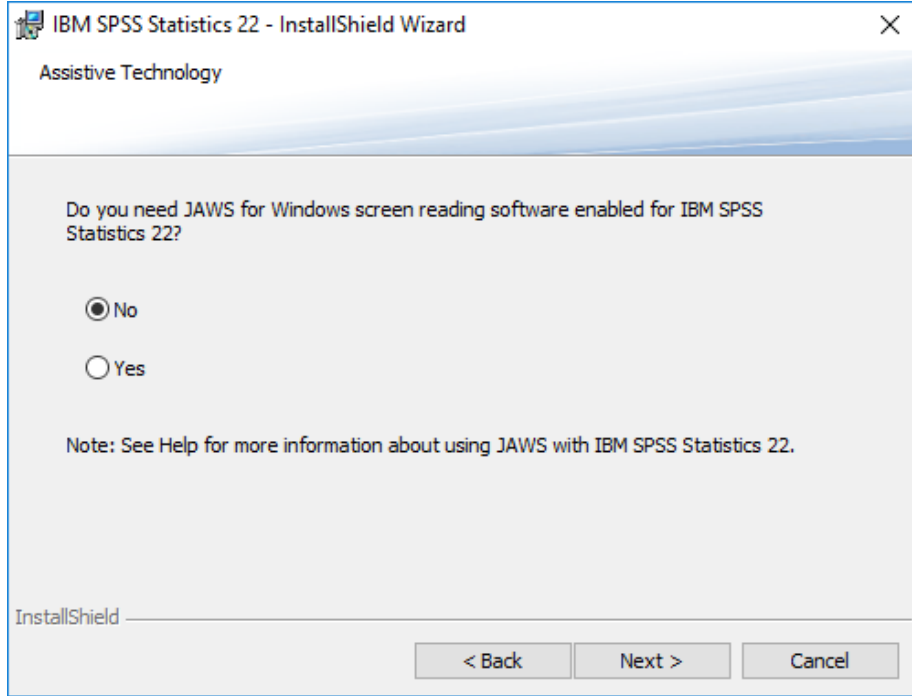

Tercihe göre **No** veya **Yes** seçimi yaparak **Next** ile devam edilir.

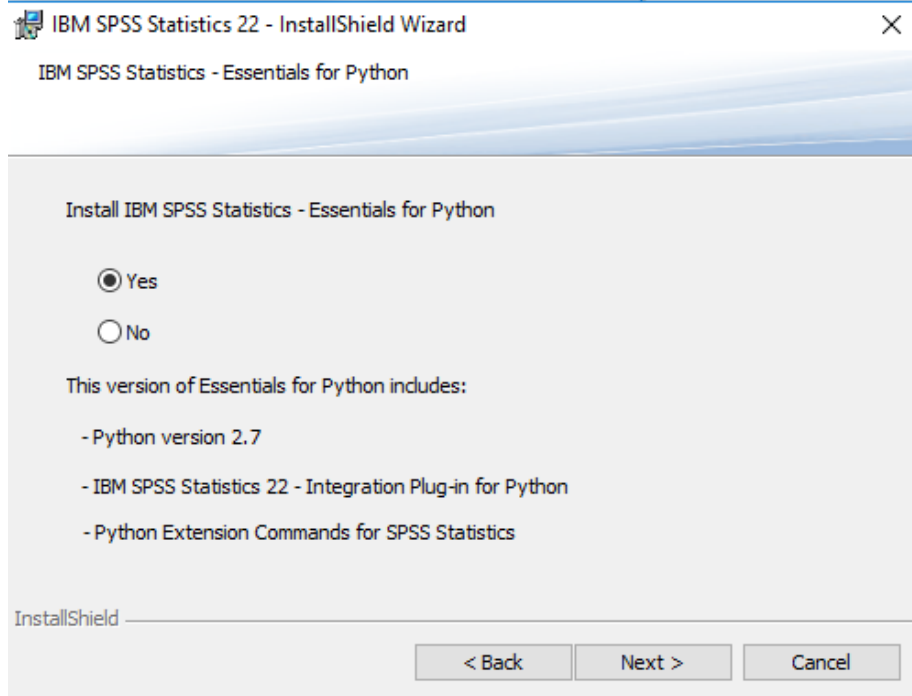

Yes seçimi yaparak **Next** ile devam edilir.

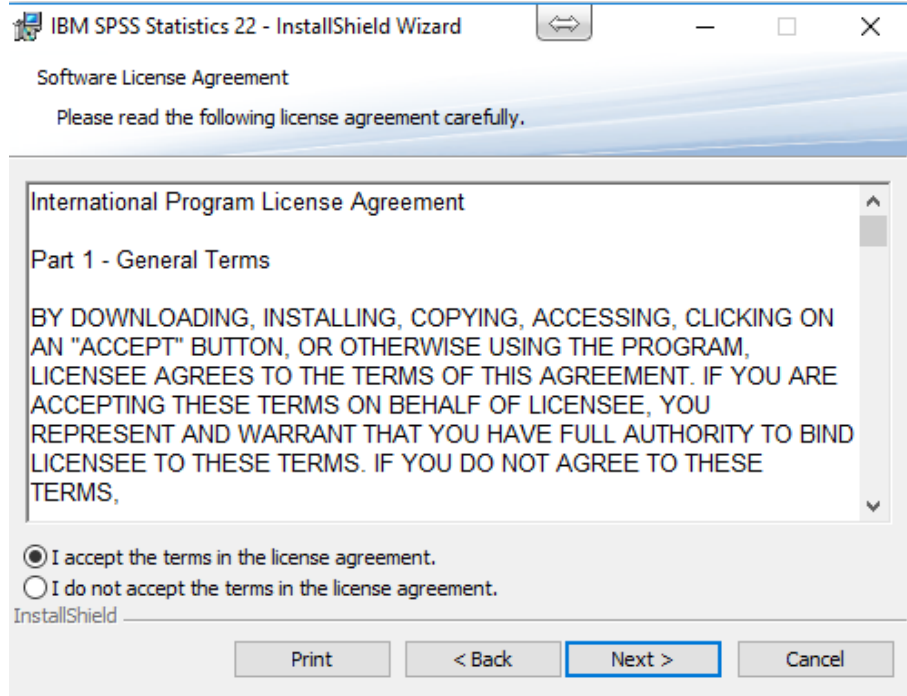

I accept the terms in the license agreement
kısmı seçilir ve Next ile devam edilir.

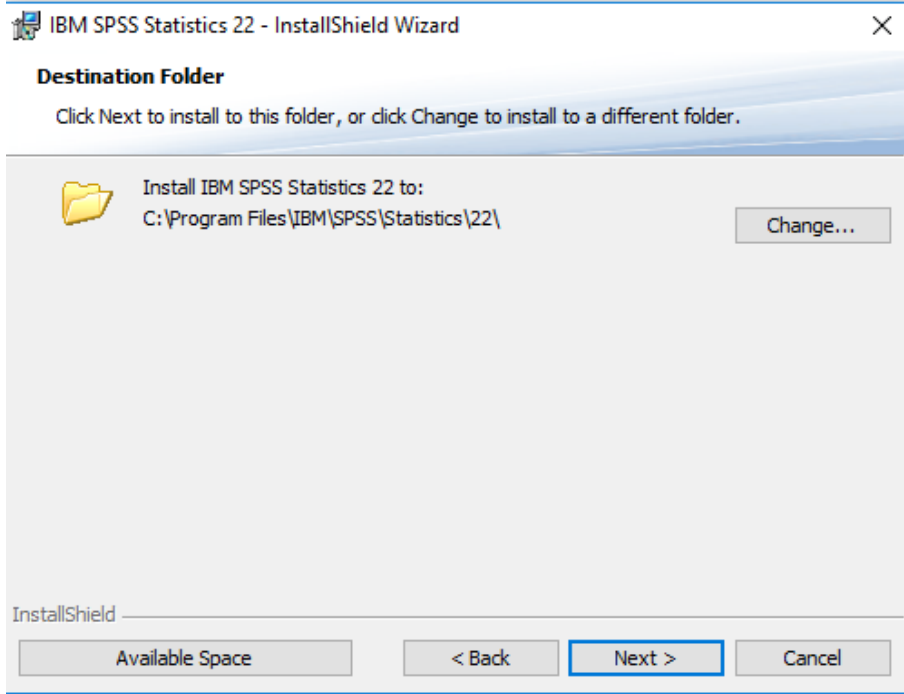

Next ile devam edilir.

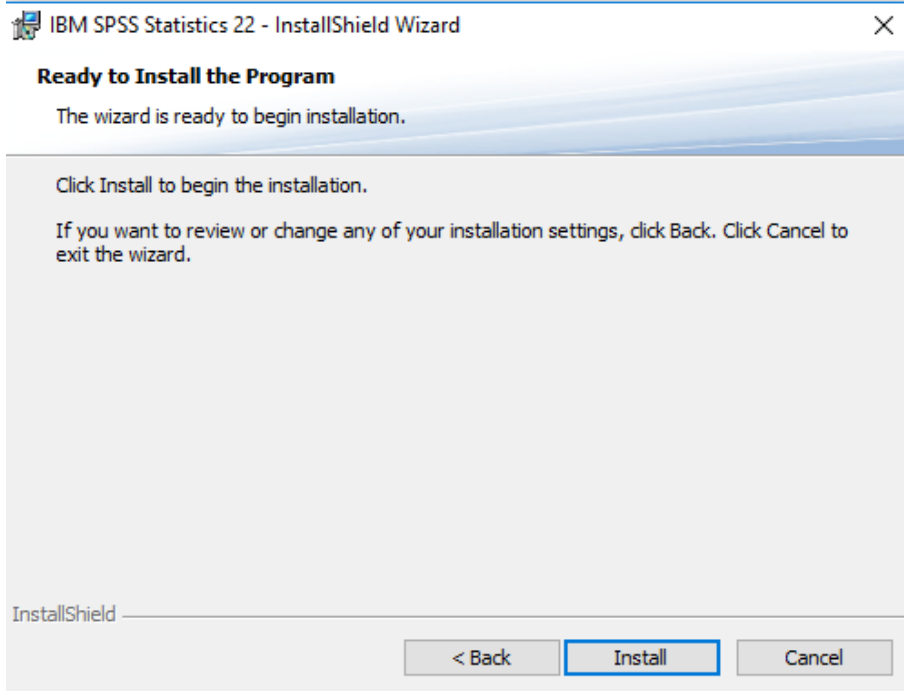

Install kısmına tıklanarak kuruluma başlanır.

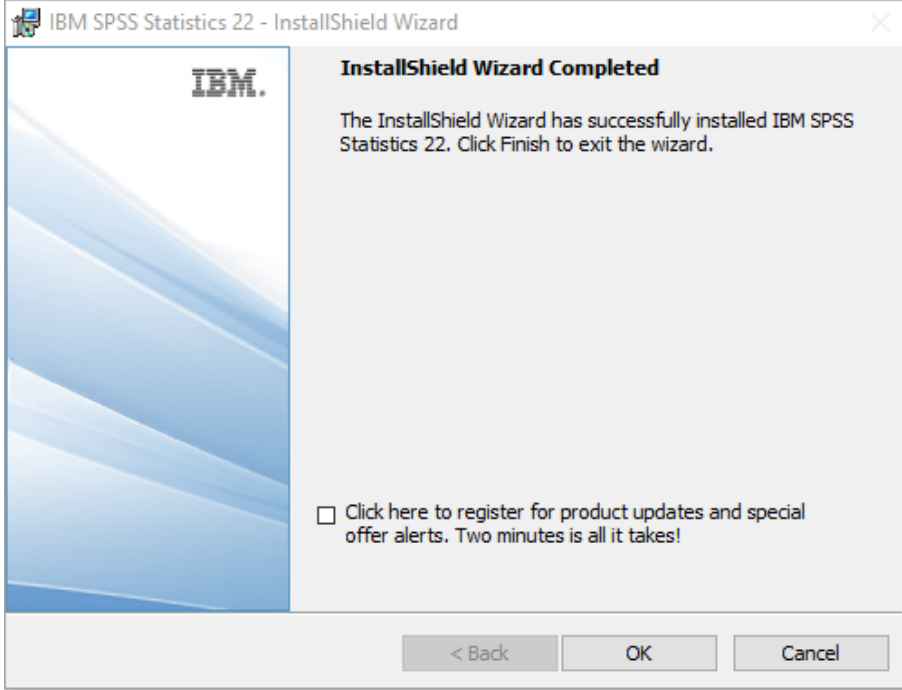

Gelen ekrandan **Ok/Finish** tıklanarak
kurulum tamamlanır.

Teşekkürler

Yardım taleplerinizi yardimmasasi.medeniyet.edu.tr adresinden bizlere iletebilirsiniz.